



UNIUNEA EUROPEANĂ



GUVERNUL ROMÂNIEI

Fondul Social European  
POSDRU 2007-2013

fse

Instrumente Structurale  
2007-2013MINISTERUL  
EDUCAȚIEI  
NAȚIONALEINSPECTORATUL  
ȘCOLAR  
JUDEȚEAN  
BACĂU

DIPOSDRU

INSPECTORATUL ȘCOLAR  
JUDEȚEAN  
BACĂU

Investește în oameni!

Proiect cofinanțat din FONDUL SOCIAL EUROPEAN prin Programul Operațional Sectorial  
pentru Dezvoltarea Resurselor Umane 2007 – 2013

Axa prioritară 1 – „Educația și formarea profesională în sprijinul creșterii economice și dezvoltării societății bazate pe cunoaștere”

Domeniul major de intervenție 1.1. „Acces la educație și formare profesională inițială de calitate”

Titlul proiectului: „Evaluare națională la standarde europene!”

Contract: POSDRU/153/1.1/S/138268

Beneficiar: Inspectoratul Școlar Județean Bacău

## FORMULAR ÎNREGISTRARE A GRUPULUI ȚINTĂ

### Formular individual de înregistrare

Cod proiect: POSDRU/153/1.1/S/138268

Titlu proiect: Evaluare națională la standarde europene!

Reprezentant legal/Coordonator proiect: THEODORA ȘOTCAN

Axa Prioritară: 1. Educația și formarea profesională în sprijinul creșterii economice și dezvoltării societății bazate pe cunoaștere

Domeniu Major de Intervenție: 1.1 Acces la educație și formare profesională inițială de calitate

**Notă:** Datele cuprinse în acest formular vor fi tratate confidențial, în conformitate cu prevederile Directivei CE/95/46 privind protecția persoanelor fizice în ceea ce privește prelucrarea datelor cu caracter personal și libera circulație a acestor date, transpusă prin Legea nr. 677/2001 privind protecția persoanelor cu privire la prelucrarea datelor cu caracter personal și libera circulație a acestor date cu modificările și completările ulterioare, precum și prevederile Directivei 2002/58/CE privind prelucrarea datelor cu caracter personal și protecția vieții private în sectorul comunicațiilor electronice, transpusă prin Legea nr. 506/2004.

#### I. Informații personale:

I.1. Nume participant (nume și prenume) DIMITRIU CLAUDIU IONUTCNP 5000616046230, adresa: SAT LILIECI COM. HEMEIUSTelefon: 0726709872 E-mail: scola.hemeius.2010@gmail.comI.2. Gen: ☒ Masculin ☐ FemininI.3. Naționalitate: ☒ română ☐ alta (specificați) \_\_\_\_\_

I.4. Vârstă (vârsta în ani împliniți):

sub 15 ani	<input checked="" type="checkbox"/>
15 – 24 ani	<input type="checkbox"/>
25 – 45 ani	<input type="checkbox"/>
45 – 54 ani	<input type="checkbox"/>
55 – 64 ani	<input type="checkbox"/>

I.5. Locul de reședință: ☒ rural ☐ urban

#### II. Nivelul de instruire (nivelul ultimei instituții de învățământ absolvite):

Instituție de învățământ superior	
• licență	<input type="checkbox"/>
• master	<input type="checkbox"/>
• doctorat	<input type="checkbox"/>
• post-doctorat	<input type="checkbox"/>
Unitate de învățământ terțiar non-universitar <sup>1</sup>	
• Școală post-liceală	<input type="checkbox"/>
• Școală de maștri	<input type="checkbox"/>
Unitate de învățământ secundar	
• Învățământ secundar superior	<input type="checkbox"/>

SOLICITAT RAMBURSARE  
FSE - POSDRU/153/1.1/S/138268  
ÎN SUMA DE

Evaluare națională la standarde europene!



UNIUNEA EUROPEANĂ



GUVERNUL ROMÂNIEI

Fondul Social European  
POSDRU 2007-2013

fse

Instrumente Structurale  
2007-2013

DIPOSDRU

MINISTERUL  
EDUCAȚIEI  
NAȚIONALEINSPECTORATUL ȘCOLAR  
JUDEȚEAN BACĂU

Investește în oameni!

Proiect cofinanțat din FONDUL SOCIAL EUROPEAN prin Programul Operațional Sectorial  
pentru Dezvoltarea Resurselor Umane 2007 – 2013Axa prioritară 1 – „Educația și formarea profesională în sprijinul creșterii economice și dezvoltării societății bazate pe cunoaștere”  
Domeniul major de intervenție 1.1. „Acces la educație și formare profesională inițială de calitate”

Titlul proiectului: „Evaluare națională la standarde europene!”

Contract: POSDRU/153/1.1/S/138268

Beneficiar: Inspectoratul Școlar Județean Bacău

<ul style="list-style-type: none"> <li>○ Ciclul superior al liceului<sup>ii</sup> <ul style="list-style-type: none"> <li>- Filiera teoretică</li> <li>- Filiera tehnologică</li> <li>- Filiera vocațională</li> </ul> </li> </ul>	
• Învățământ secundar inferior	
<ul style="list-style-type: none"> <li>○ Ciclul inferior al liceului<sup>iii</sup> <ul style="list-style-type: none"> <li>- Filiera teoretică</li> <li>- Filiera tehnologică</li> <li>- Filiera vocațională</li> </ul> </li> </ul>	
<ul style="list-style-type: none"> <li>○ Anul de completare<sup>iv</sup> <ul style="list-style-type: none"> <li>- Filiera tehnologică – ruta progresivă</li> </ul> </li> </ul>	
<ul style="list-style-type: none"> <li>○ Școala de arte și meserii<sup>v</sup> <ul style="list-style-type: none"> <li>- Filiera tehnologică – ruta progresivă de calificare</li> </ul> </li> </ul>	
<ul style="list-style-type: none"> <li>○ Ciclul gimnazial<sup>vi</sup></li> </ul>	
• Învățământ primar <sup>vii</sup>	/
Fără școală absolvită <sup>viii</sup>	

## III. Statutul pe piața muncii:

Persoană activă <sup>ix</sup>	
• Persoană ocupată <sup>x</sup>	
-salariat (angajat) <sup>xi</sup>	
-întreprinzător privat (patron) <sup>xii</sup>	
-lucrător pe cont propriu <sup>xiii</sup>	
-membru al unei societăți agricole/cooperative <sup>xiv</sup>	
-lucrător familial în gospodăria proprie <sup>xv</sup>	
-altă situație <sup>xvi</sup> (de specificat)	
• Șomeri <sup>xvii</sup> , din care:	
-șomeri înregistrați, din care:	
-șomeri de lungă durată	
-șomeri neînregistrați, inclusiv persoane în căutarea unui loc de muncă, din care:	
-șomeri de lungă durată	

## III. Statutul pe piața muncii (continuare):

Persoană inactivă <sup>xviii</sup> , din care:	
-elevi <sup>xix</sup>	/
-studenți <sup>xx</sup>	
-persoane casnice <sup>xxi</sup>	
-întreținuți de alte persoane <sup>xxii</sup>	
-întreținuți de stat sau de alte organizații private <sup>xxiii</sup>	
-alte situații <sup>xxiv</sup> (de specificat)	

## IV. Apartenența la un grup vulnerabil:

Persoane de etnie roma	
Persoane cu dizabilități	
Tineri peste 18 ani care părăsesc sistemul instituționalizat de protecție a copilului	

Evaluare națională la standarde europene!

SOLICITAT RAMBURSARE  
FSE - POSDRU/153/1.1/S/138268  
ÎN SUMA DE .....



UNIUNEA EUROPEANĂ



GUVERNUL ROMÂNIEI



fse

Fondul Social European  
POSDRU 2007-2013Instrumente Structurale  
2007-2013MINISTERUL  
EDUCAȚIEI  
NAȚIONALE

CIPOSDRU

INSPECTORATUL  
ȘCOLAR  
JUDEȚEAN  
BACĂUINSPECTORATUL ȘCOLAR  
JUDEȚEAN  
BACĂU

Investește în oameni!

Proiect cofinanțat din FONDUL SOCIAL EUROPEAN prin Programul Operațional Sectorial  
pentru Dezvoltarea Resurselor Umane 2007 – 2013Axa prioritară 1 – „Educația și formarea profesională în sprijinul creșterii economice și dezvoltării societății bazate pe cunoaștere”  
Domeniul major de intervenție 1.1. „Acces la educație și formare profesională inițială de calitate”

Titlul proiectului: „Evaluare națională la standarde europene!”

Contract: POSDRU/153/1.1/S/138268

Beneficiar: Inspectoratul Școlar Județean Bacău

Familii care au mai mult de 2 (doi) copii	
Familii monoparentale	
Copii în situații de risc	
Persoane care au părăsit timpuriu școala	
Femei	
Persoane aflate în detenție	
Persoane anterior aflate în detenție	
Delincvenți juvenili	
Persoane dependente de droguri	
Persoane dependente de alcool	
Persoane fără adăpost	
Vicime ale violenței în familie	
Persoane afectate de boli care le influențează viața profesională și socială (HIV/SIDA, cancer etc.)	
Imigranți	
Refugiați	
Persoane care solicită azil	
Persoane care trăiesc din venitul minim garantat	
Persoane care locuiesc în comunități izolate	
Vicime ale traficului de persoane	
Persoane afectate de boli ocupaționale	
Altele (de specificat)	

Subsemnatul (Nume Prenume)

NĂMIȚIU NIRELA - ANGELA

cunoscând că falsul în declarații este pedepsit de legea penală, conform prevederilor Articolului 292 din Codul Penal, declar pe propria răspundere că datele completate în prezentul formular corespund cu realitatea.

NĂMIȚIU NIRELA - ANGELA

Nume prenume

Semnatura

Subsemnata CIOAREC RAMONA cunoscând că falsul în declarații este pedepsit de legea penală, conform prevederilor Articolului 292 din Codul Penal, declar pe propria răspundere că datele din prezentul formular au fost completate în prezența mea.

Nume prenume CIOAREC RAMONA  
SemnaturaSOLICITAT RAMBURSARE  
FSE - POSDRU/153/1.1/S/138268  
ÎN SUMA DE

Evaluare națională la standarde europene!



UNIUNEA EUROPEANĂ



GUVERNUL ROMÂNIEI



fse

Fondul Social European  
POSDRU 2007-2013Instrumente Structurale  
2007-2013MINISTERUL  
EDUCAȚIEI  
NAȚIONALEINSPECTORATUL  
ȘCOLAR  
JUDEȚEAN  
BACĂU

DIPOSDRU

INSPECTORATUL ȘCOLAR  
JUDEȚEAN BACĂU

Investește în oameni!

Proiect cofinanțat din FONDUL SOCIAL EUROPEAN prin Programul Operațional Sectorial  
pentru Dezvoltarea Resurselor Umane 2007 – 2013Axa prioritară 1 – „Educația și formarea profesională în sprijinul creșterii economice și dezvoltării societății bazate pe cunoaștere”  
Domeniul major de intervenție 1.1. „Acces la educație și formare profesională inițială de calitate”

Titlul proiectului: „Evaluare națională la standarde europene!”

Contract: POSDRU/153/1.1/S/138268

Beneficiar: Inspectoratul Școlar Județean Bacău

## DECLARAȚIE DE CONSIMȚĂMÂNT

Subsemnatul/a MÎTRIU MIRELA-ANGELA, identificat/ă cu actul de  
 identitate seria XC, nr. 650401, CNP 2780611040038 cu  
 domiciliul în localitatea LILIECI, str.  
 ....., nr. ...., bl. ...., sc. ....,  
 ap. ...., sectorul/județul BACĂU, părinte/tutore legal al copilului  
MÎTRIU CLAUDIU IONUȚ declar în mod expres pe propria  
 răspundere, că sunt de acord cu prelucrarea datelor personale ale copilului, acestea  
 urmând a fi tratate în condiții de confidențialitate, în conformitate cu prevederile Directivei  
 CE/95/46 privind protecția persoanelor fizice în ceea ce privește prelucrarea datelor cu  
 caracter personal și libera circulație a acestor date, transpusă în legislația națională prin  
 Legea nr. 677/2001, precum și prevederile Directivei 2002/58/CE privind prelucrarea  
 datelor cu caracter personal și protecția vieții private în sectorul comunicațiilor electronice,  
 transpusă în legislația națională prin Legea nr. 506/2004.

Data,

14.01.2015

Semnătura,

<b>SOLICITAT RAMBURSARE</b> <b>FSE - POSDRU/153/1.1/S/138268</b> <b>ÎN SUMA DE .....</b>
--

Evaluare națională la standarde europene!



UNIUNEA EUROPEANĂ



GUVERNUL ROMÂNIEI

Fondul Social European  
POSDRU 2007-2013

fse

Instrumente Structurale  
2007-2013MINISTERUL  
EDUCAȚIEI  
NAȚIONALEINSPECTORATUL  
ȘCOLAR  
JUDEȚEAN  
BACĂU

DIPOSDRU

INSPECTORATUL ȘCOLAR  
JUDEȚEAN BACĂU

Investește în oameni!

Proiect cofinanțat din FONDUL SOCIAL EUROPEAN prin Programul Operațional Sectorial  
pentru Dezvoltarea Resurselor Umane 2007 – 2013Axa prioritară 1 – „Educația și formarea profesională în sprijinul creșterii economice și dezvoltării societății bazate pe cunoaștere”  
Domeniul major de intervenție 1.1. „Acces la educație și formare profesională inițială de calitate”

Titlul proiectului: „Evaluare națională la standarde europene!”

Contract: POSDRU/153/1.1/S/138268

Beneficiar: Inspectoratul Școlar Județean Bacău

## ACORD DE PARTICIPARE

Subsemnatul(a) MIHITRIU MIRELA-ANGELA, părinte/ tutore al  
 minorului MIHITRIU CLAUDIU IONUT, înmatriculat la Școala  
GIMNAZIALĂ „GRIGORE TÂMBACARU”, domiciliat în localitatea LILIECI,  
 strada \_\_\_\_\_ nr. \_\_\_\_\_ bloc \_\_\_\_\_ scara \_\_\_\_\_ apartament \_\_\_\_\_ județul  
BACĂU, posesor al B.I./C.I. seria XE nr. 650401 eliberat(ă) de  
SPC LEP BACĂU la data de 05.06.2009, îmi exprim prin prezenta acordul  
 liber consimțit ca minorul să fie inclus în programul „Pregătire suplimentară și psihopedagogică  
 pentru promovarea cu succes a examenelor naționale” derulat de Inspectoratul Școlar Județean  
 Bacău prin proiectul POSDRU/153/1.1/S/138268 „Evaluare națională la standarde europene!”  
 și să beneficieze, până la finalizarea proiectului, de toate activitățile de instruire și de consiliere și  
 asistență educațională oferite prin proiect.

Data,

14.01.2015

Semnătură,

SOLICITAT RAMBURSARE FSE - POSDRU/153/1.1/S/138268 ÎN SUMA DE .....
---

Evaluare națională la standarde europene!



UNIUNEA EUROPEANĂ



GUVERNUL ROMÂNIEI



fse

Fondul Social European  
POSDRU 2007-2013Instrumente Structurale  
2007-2013MINISTERUL  
EDUCAȚIEI  
NAȚIONALEINSPECTORATUL ȘCOLAR  
JUDEȚEAN BACĂU

Investește în oameni!

Proiect cofinanțat din FONDUL SOCIAL EUROPEAN prin Programul Operațional Sectorial  
pentru Dezvoltarea Resurselor Umane 2007 – 2013

Axa prioritară 1 – „Educația și formarea profesională în sprijinul creșterii economice și dezvoltării societății bazate pe cunoaștere”

Domeniul major de intervenție 1.1. „Acces la educație și formare profesională inițială de calitate”

Titlul proiectului: „Evaluare națională la standarde europene!”

Contract: POSDRU/153/1.1/S/138268

Beneficiar: Inspectoratul Școlar Județean Bacău

## DECLARAȚIE PRIVIND EVITAREA DUBLEI FINANȚĂRI

Subsemnatul(a) MITRIU MIRELA - ANGELA,  
 părinte/tutore al minorului MITRIU CLAUDIU IONUT, domiciliat  
 în localitatea LILIECI, strada \_\_\_\_\_ nr. \_\_\_\_\_ bloc \_\_\_\_\_ scara  
 \_\_\_\_\_ apartament \_\_\_\_\_ județul BACĂU, posesor al B.I./C.I. seria X C nr.  
650401 eliberat(ă) de SPCCEP BACĂU la data de 05.06.2009,  
 data/locul nașterii BACĂU, CNP 2780611040038,  
 declar pe proprie răspundere că minorul MITRIU CLAUDIU IONUT  
 nu a participat și nici nu participă în prezent la alte programe de formare finanțate prin Fondul  
 Social European, Programul Operațional Sectorial pentru Dezvoltarea Resurselor Umane 2007-  
 2013, similare cu cele ale proiectului POSDRU/153/1.1/S/138268 „Evaluare națională la  
 standarde europene!”.

Am luat la cunoștință că declarația în fals a subsemnatului(ei) atrage după sine următoarele  
 consecințe :

- Excluderea din activitățile de care a beneficiat minorul, prin intermediul proiectului,  
până la momentul descoperirii falsului;
- Acordarea de despăgubiri financiare către ISJ Bacău constând în contravaloarea  
serviciilor de care minorul a beneficiat gratuit până în momentul descoperirii falsului.

Data 14.01.2015Numele și prenumele MITRIU MIRELA - ANGELASemnătura [Signature]

<b>SOLICITAT RAMBURSARE</b> <b>FSE - POSDRU/153/1.1/S/138268</b> <b>ÎN SUMA DE .....</b>
--

**Evaluare națională la standarde europene!**



UNIUNEA EUROPEANĂ



GUVERNUL ROMÂNIEI



Fondul Social European  
POSDRU 2007-2013

fse



Instrumente Structurale  
2007-2013



MINISTERUL  
EDUCAȚIEI  
NAȚIONALE



INSPECTORATUL  
ȘCOLAR  
JUDEȚEAN  
BACĂU

DIPOSDRU

INSPECTORATUL ȘCOLAR  
JUDEȚEAN  
BACĂU

Investește în oameni!

Proiect cofinanțat din FONDUL SOCIAL EUROPEAN prin Programul Operațional Sectorial  
pentru Dezvoltarea Resurselor Umane 2007 – 2013

Axa prioritară 1 – „Educația și formarea profesională în sprijinul creșterii economice și dezvoltării societății bazate pe cunoaștere”

Domeniul major de intervenție 1.1. „Acces la educație și formare profesională inițială de calitate”

Titlul proiectului: „Evaluare națională la standarde europene!”

Contract: POSDRU/153/1.1/S/138268

Beneficiar: Inspectoratul Școlar Județean Bacău

UNITATEA DE ÎNVĂȚĂMÂNT ȘCOALA GIMNAZIALĂ „GHIGORE TĂBĂCARU” HENEIUS  
Nr. 1036 / 14.01.2015

## ADEVERINȚĂ

Adeverim prin prezenta că eleva/elevul MITRICU CLAUDIU IONUT  
este înmatriculat în unitatea noastră de învățământ în anul școlar 2014-2015, în clasa a VIII-a.

Eliberăm prezenta pentru a-i facilita completarea dosarului de participare ca membru grup  
șintă în proiectul POSDRU/153/1.1/S/138268 „Evaluare națională la standarde europene!”.

Director,

Secretar,

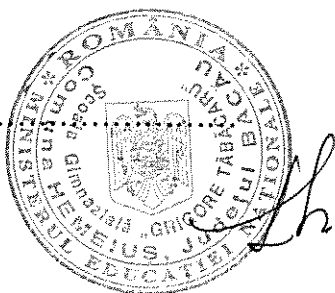

SOLICITAT RAMBURSARE  
FSE - POSDRU/153/1.1/S/138268  
ÎN SUMA DE .....

Evaluare națională la standarde europene!

ROUMANIE

ROMANIA

ROMANIA



CARTE  
D'IDENTITE

CARTE DE IDENTITATE  
SERIA XC NR 650401

IDENTITY  
CARD

CNP 2780611040038

D9J3I

Nume/Nom/Last name

DIMITRIU

Prenume/Prenome/First name

MIRELA-ANGELA

Cetatenie/Nationalita/Nationality

Romana / ROU

Sex/Sexe/Sex

F

Loc.nasterii/Lieu de naissance/Place of birth

Mun. Bacău Jud. Bacău

Domiciliu/Adresse/Address

Sat. Liliaci (Com. Hemeiuş) Jud. Bacău

071



BC

Emisa de/Delivered by  
SPCLEP Bacău

Validitate/Validite/Validity  
05.06.09-11.06.2019

IDROUDIMITRIU<<MIRELA<ANGELA<<<<<<<<<

XC650401<5ROU7806119F190611020400389



ROUMANIE

ROMANIA

ROMANIA

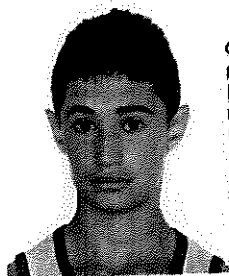

CARTE  
D'IDENTITE

CARTE DE IDENTITATE

IDENTITY  
CARD

CNP 5000616046230

SERIA ZC NR 058296

XDP1T

Nume/Nom/Last name

DIMITRIU

Prenume/Prenom/First name

CLAUDIU-IONUT

Cetățenie/Nationalite/Nationality

Română / ROU

Loc naștere/Lieu de naissance/Place of birth

Jud.BC Mun.Bacău

Domiciliu/Adresse/Address

Jud.BC Sat.Lilieci (Com.Hemetiș)

Sex/Sexe/Sex

M

071 BC

Emisă de/Deținută de/Issued by  
SPCLEP Bacău

Valabilitate/Validitate/Validity  
11.09.14-16.06.2018

IDROUDIMITRIU<<CLAUDIU<IONUT<<<<<<<<

ZC058296<3ROU0006161M180616250462308

ROUMANIE ROMANIA ROMANIA  
**CERTIFICAT DE NAȘTERE**  
 CERTIFICAT DE NAISSANCE / BIRTH CERTIFICATE

Serie NX Nr. 334111  
 Serie/Series No./Numb.

DATE PRIVIND COPILUL  
 Dates concernant l'enfant  
 Data concerning the child

Cod Numeric Personal 5009616046230  
 Code personnel/Personal number S A A L L Z Z N N N N C

Numele de familie Nom/Surname	DIMITRIU		
Prenumele Prénom/First name	CLAUDIU - IONUT		
Sexul Sexe/Sex	Data nașterii Date de naissance/Date of birth	Anul/Année/Year	Luna/Mois/Month
Bărbat		2000	Iunie
			16
Locul nașterii Lieu de naissance/ Place of birth	Localitatea / Locality/Place		Județul / Département/County
	Bacău		Bacău

DATE PRIVIND PĂRINȚII / Dates concernant les parents / Data concerning the parents

TATA Père/Father	Numele de familie Nom/Surname	DIMITRIU
	Prenumele Prénom/First name	CLAUDIU - IONEL
MAMA Mère/Mother	Numele de familie Nom/Surname	DIMITRIU
	Prenumele Prénom/First name	MIRELA - ANGELA

Act de naștere nr. 2424 din 3 Iulie 2000  
 Acte de naissance no. / Birth document amb. (Ziua, luna, anul / jour, mois, année / day, month, year)

înregistrat la Bacău Bacău  
 enregistré / registered at (Localitatea / Ambassade / Consulat) (Județul / Département / County)

Mentii  
 Mentions/Mentions



Semnătura

Signature/Signature

*[Signature]*

Mihail Pătrășcu  
 ofțier de stare civilă

Eliberat de  
 Délivré par/issued by

PRIMĂRIA BĂCĂU

Data 20000703  
 Date/Data AAAALLZZ